Chimenea a bioetanol November Blanca o Negra

909,00 €

Descripción

November es una chimenea de bioetanol fabricada en acero negro pintado y DM blanco para colocar directamente en el suelo.

Diseño elegante y sofisticado con un **quemador de bioetanol de 1,6 litros con certificado TÜV** que nos ofrece una autonomía de hasta 5 horas.

Opcional: cristal frontal

Disponible en color blanco o negro.

Características

Altura: 103,5 cm
Anchura: 120 cm
Profundidad (Fondo): 28,5 cm
Peso: 52 Kg
Capacidad del Depósito: 1,6 litros
Tipo de Quemador: Quemador Largo (45,1 x 14,8 x 5,2 cm.)
Potencia Nominal: 4 kW
Material : Acero pintado y DM
Autonomía mínima: 4 horas
Autonomía máxima : 5 horas
Acabado en color: Varios a elegir
Cristal frontal: Opcional

Más información

Mejor precio garantizado. Si tienes un precio más bajo envíanoslo y lo mejoramos

Características chimenea a bioetanol November

- Chimenea a bioetanol para colocar en el suelo.
- Fabricada en acero negro pintado y DM.
- Disponible en color blanco o negro.
- Capacidad del depósito: 1,6 litros.
- Certificado TÜV
- Potencia calorífica aproximada: 4 KW
- Opcional: cristal frontal

Más imágenes

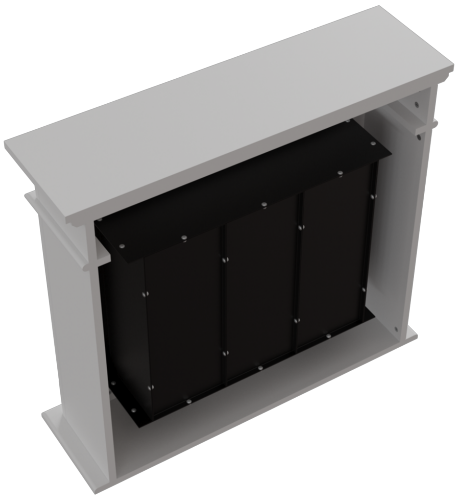

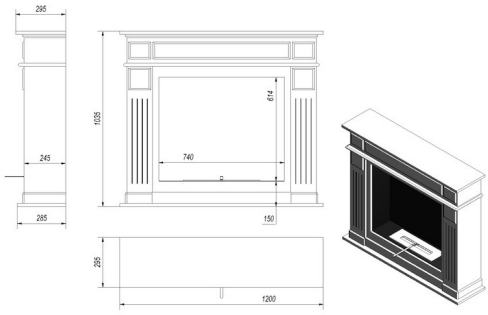

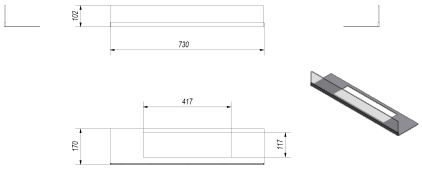

Color: Blanco, Negro
Cristal Frontal: Con Cristal Frontal, Sin Cristal Frontal