Quemador de bioetanol Firebox 1200

579,00 €

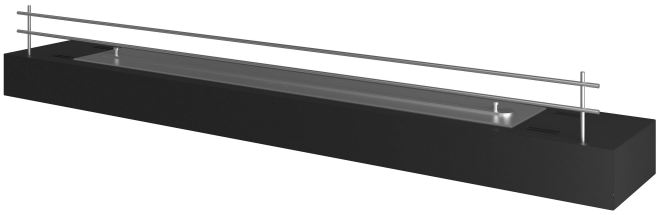

Descripción

El quemador de bioetanol Firebox 1200 es ideal para colocar en el hueco de una chimenea tradicional y volver a disfrutar de fuego real sin los inconvenientes de otros combustibles. No necesita instalación ni salida de humos. Firebox 1200 tiene una capacidad de 2 litros y una autonomía máxima de 4 horas. La anchura de la llama es de 80 cm. Es el quemador de menor consumo del mercado de los que tienen 120 cm de ancho.

Opcional: doble cristal para el quemador.

Regalo: encendedor recargable y 1 litro de bioetanol.

Características

Altura: 8 cm
Anchura: 120 cm
Profundidad (Fondo): 19 cm
Peso: 5 Kg
Capacidad del Depósito: 2 Litros
Potencia Nominal: 5 kW
Superficie que puede calentar: 25 metros cuadrados
Material : Acero
Rango de Anchura: 111-120 cm

Más información

Mejor precio garantizado. Si tienes un precio más bajo envíanoslo y lo mejoramos

Características quemador de bioetanol Firebox 1200

- Dimensiones: 120 x 8 x19 cm (ancho x alto x profundo)
- Peso: 5 Kg
- Capacidad: 2 litros
- Autonomía máxima: 4 horas
- Anchura de la llama: 80 cm
- Fibra cerámica
- **Certificado TÜV**
- Potencia equivalente: 5 KW
- Superficie que puede calentar: 50 metros

cuadrados
- Quemador de bajo consumo y gran rendimiento
- Regalo: encendedor recargable y 1 litro de bioetanol

Más imágenes

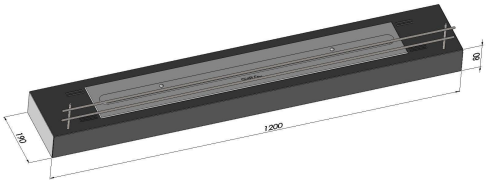

Cristal Frontal: Con Cristal Frontal, Sin Cristal Frontal